

R A P O R T privind supravegherea pieței produselor pentru construcții - elemente pentru zidărie - (sinteză)

În perioada 15.02-30.03.2008, Inspectoratul de Stat in Construcții a desfășurat prin inspectoratele județene acțiuni de supraveghere a pieței având ca obiectiv respectarea condițiilor de introducere pe piață a elementelor pentru zidărie.

Controlul s-a desfășurat la producătorii interni avându-se în atenție următoarele produse :

- elemente pentru zidărie din argilă arsă (SR EN 771-1:2003);
- elemente pentru zidărie de silico-calcar (SR EN 771-2:2003);
- elemente pentru zidărie de beton celular autoclavizat (SR EN 771-4:2004).

În cadrul acțiunii de supravegherea pieței elementelor de zidărie, Inspectoratele județene, inclusiv Inspectoratul Municipiului București au controlat 73 produse la 58 producători interni. Rezultatele controlului au fost consemnate, pentru fiecare produs supravegheat, în fișe de control.

Din analizarea celor 73 fișe de control pentru supravegherea pieței elementelor pentru zidărie transmise de inspectoratele județene în construcții a rezultat că s-au efectuat :

- 58 controale la 43 producători de elemente de zidărie din argilă arsă având referențial SR EN 771-1:2003;
- 3 controale la 3 producători de elemente de zidărie de silico-calcar având referențial SR EN 771-2:2003;
- 12 controale la 12 producători de elemente de zidărie de beton celular autoclavizat având referențial SR EN 771-4:2004.

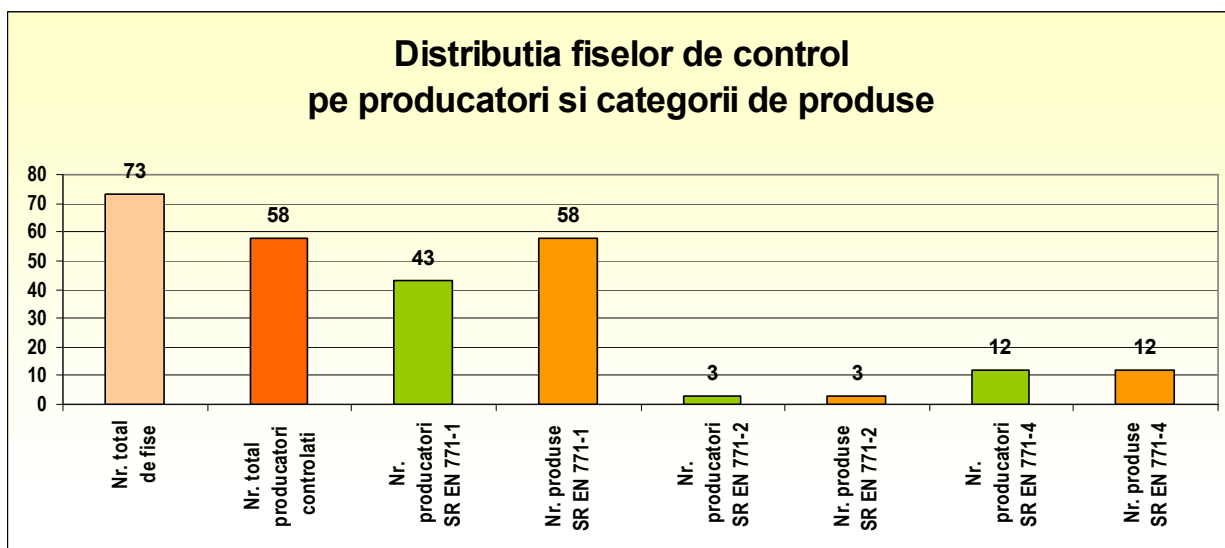

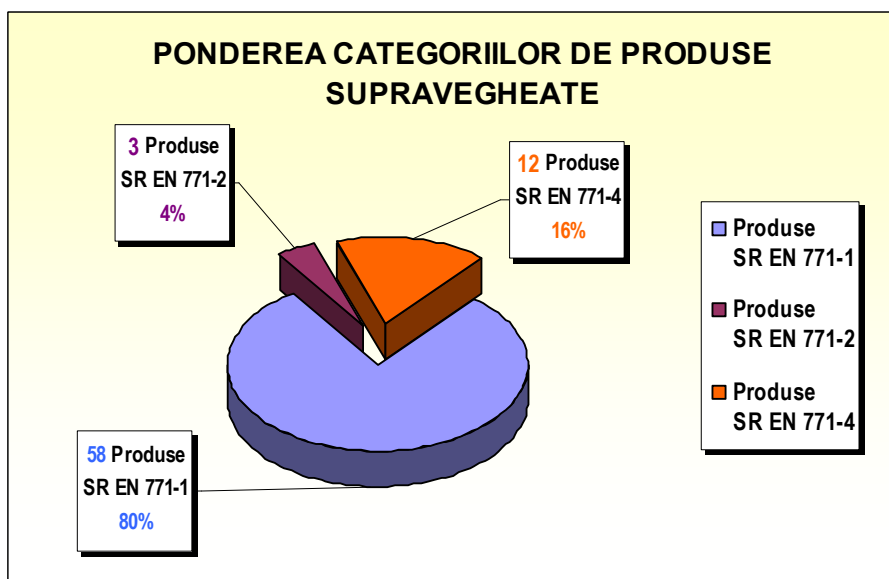
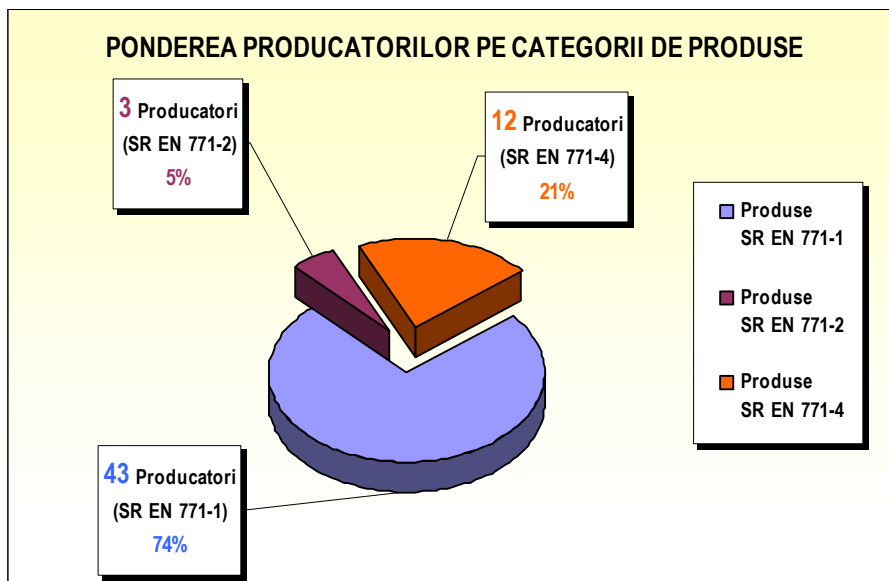

Din prelucrarea datelor din Anexa 1 – „Situția neconformităților pe categorii de cerințe din fișa de control pentru supravegherea pieței produselor pentru construcții” a rezultat că neconformitățile cu frecvența cea mai mare de apariție (>14) sunt următoarele :

- neaplicarea marcajului – 17 produse
- aplicarea greșită a marcajului – 18 produse
- informațiile care însoțesc marcajul CE sunt incomplete (ex.: nu se specifica organismul notificat din cauză că s-a omis acest lucru sau produsul nu a fost certificat cu un organism notificat) – 15 produse
- neindicarea anului de aplicare a marcajului în informațiile care însoțesc marcajul CE - 18 produse
- inexistența/neprecizarea numărului certificatului CPF în informațiile care însoțesc marcajul CE – 15 produse
- inexistența/neprecizarea standardului de referință în informațiile care însoțesc marcajul CE – 15 produse
- neprecizarea totală sau parțială a caracteristicilor principale în informațiile care însoțesc marcajul CE – 17 produse
- în declarația de conformitate nu se descrie întotdeauna corect produsul și/sau nu există o copie a informațiilor asociate marcajului CE – 23 produse.

Mai jos se prezintă centralizatorul distribuției neconformităților din Anexa 1.

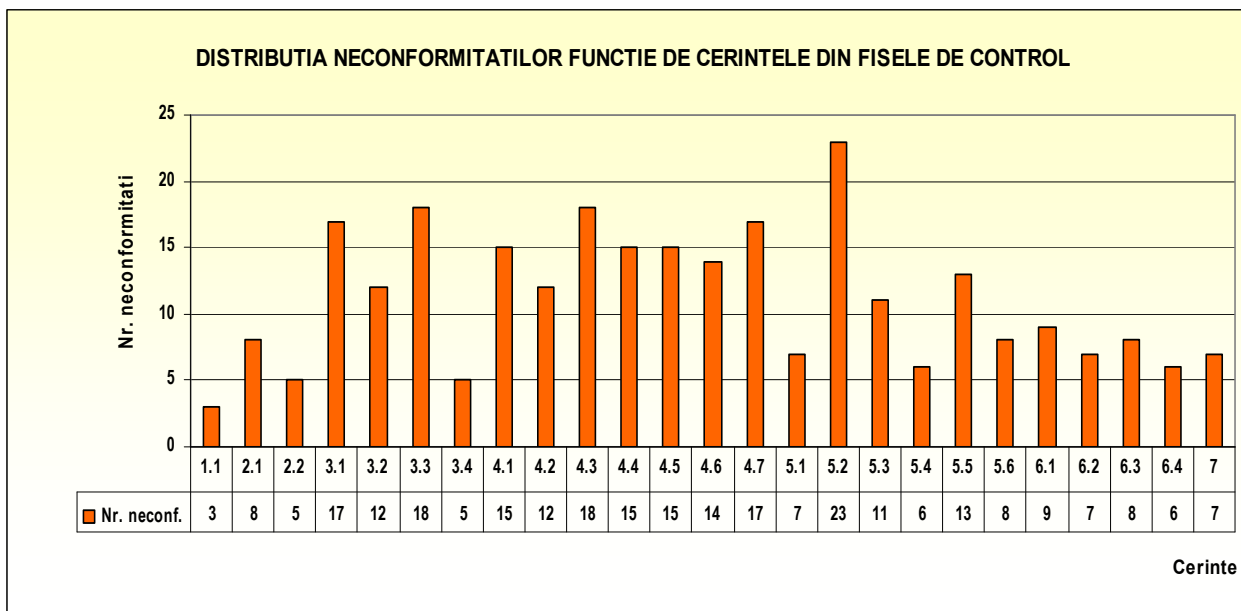

PRINCIPALELE MĂSURI DISPUSE în vederea eliminării neconformităților constatate pe parcursul controlului tematic privind elementele de zidărie:

- atestarea conformității produselor;
- emiterea declarației de conformitate EC și completarea acesteia în conformitate cu prevederile legale;
- corectarea/completarea declarației de conformitate cu informațiile cerute de HG nr. 622:2004 republicată și anexa ZA din standardul de referință;
- aplicarea marcajului de conformitate CE în situația în care este atestată conformitatea produsului;
- aplicarea corectă a marcajului de conformitate CE;
- însoțirea marcajului CE de informațiile cerute de HG nr. 622:2004 republicată și anexa ZA din standardul de referință;
- corectarea/completarea certificatului de conformitate pentru controlul producției în fabrică, emis de organismul notificat, cu informațiile cerute de HG nr. 622:2004 republicată și anexa ZA din standardul de referință;
- interzicerea introducerii pe piață până la efectuarea atestării conformității;
- interzicerea introducerii pe piață până la o dată stabilită, pentru eliminarea neconformităților;
- interzicerea comercializării până la o dată stabilită, pentru eliminarea neconformităților.
- amenzi conform prevederilor legale.

CONCLUZII

- Identificarea defectelor și deficiențelor mai sus precizate, conduce la concluzia că acestea se datorează în cea mai mare măsură nerespectării reglementărilor tehnice și legislative în vigoare referitoare la atestarea conformității produselor pentru construcții și, în mod particular, a elementelor de zidărie.
- Unele produse sunt introduse pe piață fără atestarea conformității.
- Nu se cunosc și nu se aplică întotdeauna informațiile din anexa ZA din standardele de referință :

- la producători (ex. nu se completează corect informațiile în declarația de conformitate EC - locul de producție, numărul certificatului CPF, descrierea produsului);
- la organismele de certificare a controlului producției în fabrică (ex. în certificatele emise de unele organisme notificate nu se specifică adresa).
- Unii producători nu emit declarații de conformitate EC deși produsul are atestată conformitatea.
- Se face confuzie la precizarea anului în care s-a aplicat marcajul – unii producători pun ultimele două cifre ale anului în curs deși atestarea conformității respectiv aplicarea marcajului s-a efectuat într-un an anterior.

Anexa nr.1

SITUAȚIA NECONFORMITĂȚILOR PE CATEGORII DE CĂRIȚE DIN FIȘA DE CONTROL PENTRU SUPRAVEGHEREA PIEȚEI PRODUSELOR PENTRU CONSTRUCȚII

Cerința legală		Nr. neconformități constatate
1. SPECIFICAȚIA TEHNICĂ DE REFERINȚĂ PENTRU CONFORMITATEA PRODUSULUI:		
1.1	standard armonizat	3 (neprecizare sau standard incorect)
2. DECLARAȚIA DE CONFORMITATE EC		
2.1	Producătorul trebuie să emită : ▪ declarație de conformitate EC	8 (nu s-a emis)
2.2	Declarația de conformitate EC trebuie să fie disponibilă: ▪ la unitatea controlată ▪ în limba română	5 (nu a fost disponibilă declarația)
3. PREZENȚA ȘI MODUL DE APLICARE A MARCAJULUI DE CONFORMITATE CE		
3.1	Produsul poate fi introdus pe piață: cu marcaj CE	17 (neaplicare marcaj din cauza neatestării sau omiterii)
3.2	Marcajul CE trebuie să fie aplicat (conf. specificației tehnice de referință pe cel puțin una din variante) : ▪ pe produs ▪ pe ambalaj ▪ pe eticheta atașată produsului/ambalajului ▪ pe documentele însoțitoare	12 (nu s-a aplicat marcajul CE pe niciuna din variante)
3.3	Marcajul CE trebuie să fie aplicat: ▪ vizibil ▪ lizibil ▪ permanent (de neșters) ▪ în formatul și dimensiunile prevăzute de specificația tehnică de referință	18 (aplicare greșită a marcajului)
3.4	Marcajele suplimentare (marcaje de conformitate în regim voluntar) nu trebuie să afecteze marcajul CE ca: ▪ vizibilitate ▪ lizibilitate	5 (marcajele suplimentare afectau marcajul CE)
4. URMATOARELE INFORMATII TREBUIE SĂ ÎNSOTEASCĂ MARCAJUL CE : <i>(informațiile care însoțesc marcajul CE vor fi amplasate conform indicațiilor din specificația tehnică de referință: pe produs, pe documentele comerciale care însoțesc produsul, etc.)</i>		
4.1	Numărul de identificare al organismului notificat (numai pentru produsele cu sistem de atestare 2+)	15 (nu a însoțit marcajul CE)
4.2	Numele sau marca de identificare și adresa înregistrată a producătorului	12 (nu au însoțit marcajul CE sau au fost incomplete)

Cerința legală		Nr. neconformități constatate
4.3	Ultimele două cifre ale anului în care a fost aplicat marcajul CE	18 (neindicarea anului de aplicare a marcajului în informațiile care însoțesc marcajul CE)
4.4	Numărul certificatului controlului producției în fabrică	15 (inexistența/neprecizarea numărului certificatului CPF în informațiile care însoțesc marcajul CE)
4.5	Referire la standardul de produs	15 (inexistența/neprecizarea standardului de referință în informațiile care însoțesc marcajul CE)
4.6	Descrierea produsului: nume generic, material, dimensiuni etc. și utilizarea preconizată	14 (nu s-au respectat total/partial cerințele)
7	Informațiile cu privire la caracteristicile principale indicate în tabelul ZA.1 (anexa 3)	17 (neprecizarea totală sau parțială a caracteristicilor principale în informațiile care însoțesc marcajul CE)
5. URMATOARELE INFORMATII TREBUIE SA SE REGASEASCA IN DECLARATIA DE CONFORMITATE EC:		
1	Numele și adresa producătorului, locul de producție;	7 (nu se precizează adresa sau locul de producție)
2	Descrierea produsului (tip, identificare, utilizare etc) și o copie a informațiilor asociate marcajului CE	23 (în declarația de conformitate nu se descrie întotdeauna corect produsul și/sau nu există o copie a informațiilor asociate marcajului CE)
3	Prevederile cu care produsul este conform (anexa ZA din SR EN 771)	11 (nu se precizează sau sunt incomplete)
4	Condiții speciale aplicabile la utilizarea produsului (daca este cazul);	6 (nu se precizează sau se precizează greșit)
5	Numărul certificatului asociat controlului producției în fabrică	13 (nu se precizează)
6	Numele și funcția persoanei autorizate să semneze declarația, în numele producătorului	8 (nu se precizează sau se omite funcția)
6. URMĂTOARELE INFORMAȚII TREBUIE SĂ SE REGĂSEASCĂ ÎN CERTIFICATUL DE CONTROL AL PRODUCȚIEI ÎN FABRICĂ (în plus față de informațiile din declarația de conformitate)		
1	Numele și adresa organismului de certificare notificat	9 (produse fără certificat CPF sau nu se precizează adresa organismului)
2	Numărul certificatului de control al producției	7 (produse fără certificat CPF)
3	Condiții și perioada de valabilitate a certificatului	8 (produse fără certificat CPF sau fără perioada de valabilitate precizată)
4	Numele și funcția persoanei autorizate să semneze certificatul	6 (nu se precizează sau se omite funcția)
7. VERIFICAREA APLICĂRII CORECTE A PROCEDURII DE EVALUARE AFERENTĂ SISTEMULUI DE ATESTARE A CONFORMITĂȚII PRODUSULUI		
1	Sistemul de atestare a conformității aplicabil produsului	7 (produse fără conformitate atestată)